

Observações

 <p>TRIBUNAL REGIONAL ELEITORAL DO PARANÁ</p> <p>Rua João Pinheiro, 251 Praça Itália Curitiba - PR (Fone (41) 333-5955 e-mail: TREPR@TREPRJUSP.RR</p>	<p>Título: Projeto de Acessibilidade</p> <p>Obras: Fórum Eleitoral de Cascavel</p> <p>Endereço: Rua Indira Gandhi, 551</p> <p>Responsável Técnico: Arquiteto: Cláudio Henry Vaz Dreon - CREA PR 119503/D</p> <p>Desenho: Leonardo Lick</p> <p>Contato: -Acessibilidade Externa -Detalhes</p>	<p>Data: 03/05/19</p> <p>Escala: 1:50</p> <p>INDICADAS</p>	<p>Nº da Franquia 02/02</p> <p>Rev. 01</p>
--	--	---	--

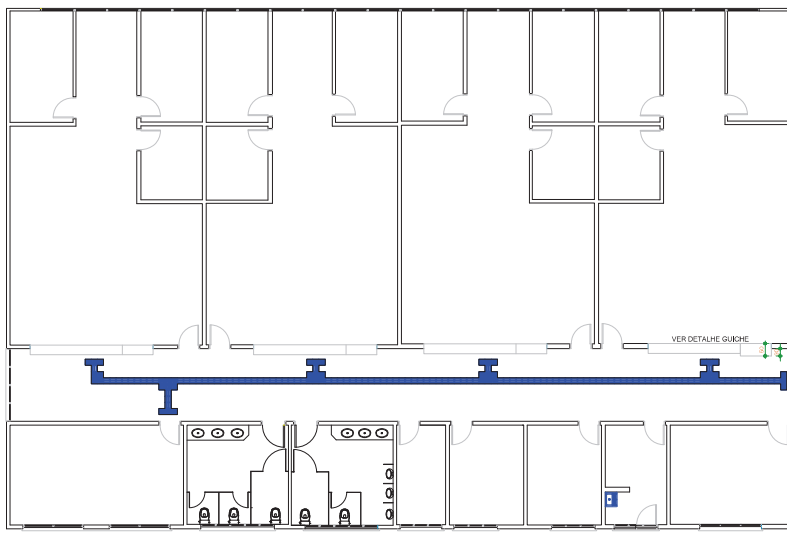

PLANTA BAIXA – ACESSIBILIDADE
ESC: 1:75



DETALHE GÊNÉRICO DOS EXTINTORES NOS CORREDORES

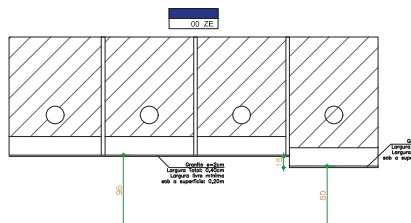

DETALHE GÊNÉRICO – VISTA FRONTAL
GUICHÊ DE ATENDIMENTO
ESC: 1:25

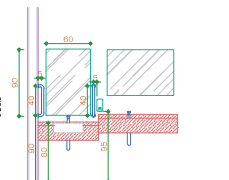

DETALHE GÊNÉRICO – VISTA FRONTAL
BARRAS DE APOIO E ACESSÓRIOS
LAVATÓRIO
ESC: 1:25

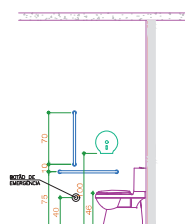

DETALHE GÊNÉRICO – VISTA LATERAL
BARRAS DE APOIO E ACESSÓRIOS
BACIA SANITÁRIA
ESC: 1:25

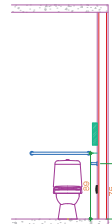

DETALHE GÊNÉRICO – VISTA FRONTAL
BARRAS DE APOIO E ACESSÓRIOS
BACIA SANITÁRIA
ESC: 1:25

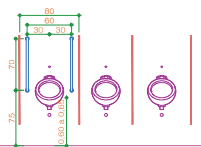

DETALHE GÊNÉRICO – VISTA FRONTAL
BARRAS DE APOIO E ACESSÓRIOS
MICTÓRIO SUSPENSO
ESC: 1:25

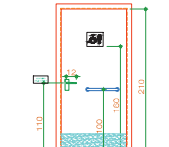

VISTA INTERNA – PORTA PNE
ESC: 1:25

Legendas, Tabelas e Estatísticas

Observações

		Plano Projeto de Acessibilidade	
TRIBUNAL REGIONAL ELEITORAL DO PARANÁ		Órgão: Fórum Eleitoral de Cassinville	
Assessoria Técnica		Responsável Técnico: Eng. André Guedes, SBT	
Assessoria Jurídica		Desenhista: Leonardo Lisk	
Assessoria de Comunicação		Controlador: Acessibilidade Interna	
Assessoria de Planejamento		Detalhes	
Assessoria de Engenharia		Data: 03/05/19	
Assessoria de Arquitetura		Nº do Projeto: 02/02	
Assessoria de Urbanismo		Escala: BACIADAS	
Assessoria de Meio Ambiente		Rev. 01	

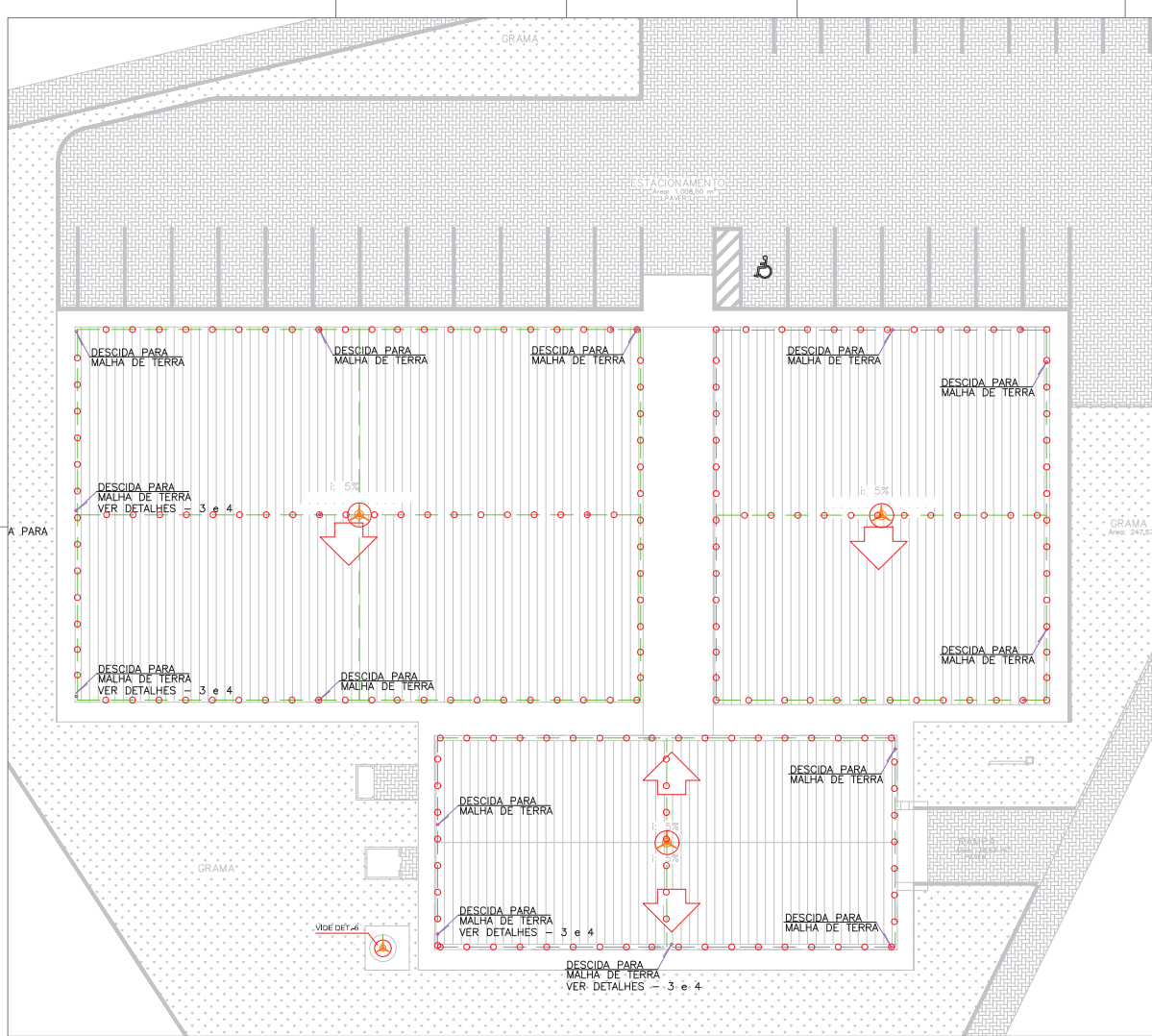

NOTAS

- O SPDA projetado é do tipo gaiola de faraday combinado com captadores.
- Deverá ser instalado no exterior do edifício o quadro com barramento para equipotencialização.
- Serão interligados ao barramento TERRA os quadros de ar-condicionado, painel geral de baixa tensão.
- O número de conexões nos condutores do SPDA deve ser reduzido ao mínimo. As conexões devem ser asseguradas por meio de soldagem exotérmica, quando enterradas no solo e através de conectores de pressão ou de compressão para conexões em cabos de inspeção.
- Todas as descidas devem possuir proteção mecânica, tubulação em PVC #1,1/2" com 3 metros de altura.
- Toda furação deverá ser vedada contra umidade com produtos específicos para essa finalidade.
- O SPDA deve ser instalado por profissionais habilitados e capacitados para o desenvolvimento dessas atividades.

LEGENDA

- CONDUTOR EM COBRE Nº16 #35mm²
- SUPOSTO COM ISOLADOR CURTO PARA REAÇÃO
- LOCAL DE CONEXÃO COM DESCIDA PARA ATERRAMENTO
- PARA FIOS TIPO PRANKEU DE LATÃO OXIMADO, COM FIBRA 34P 250MM E MASTRO DE FERRO GALVANIZADO 1,1/2" x 3m

Observações

	Pública S.P.D.A - Cascavel		
	Data: 12/02/19		
	Responsible Técnico: Eng. Edson Evertson Lima - CREA PR 134945/D		
	Desenho: Leonardo Lima		
TRIBUNAL REGIONAL ELEITORAL DO PARANÁ Rua da Pátria, 55 Fone: (41) 321-1000 e-mail: TREPR@TREPR.jus.br	Assinado		Nº de Protocolo
	Data: 12/02/19		Nº de Protocolo
	Assinado		Nº de Protocolo
	Data: 12/02/19		Nº de Protocolo

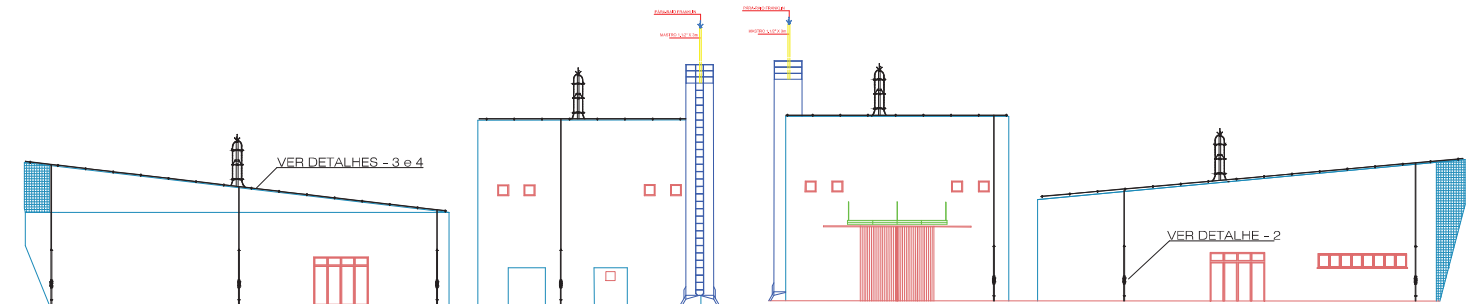

ELEVAÇÃO 3

ELEVAÇÃO 4

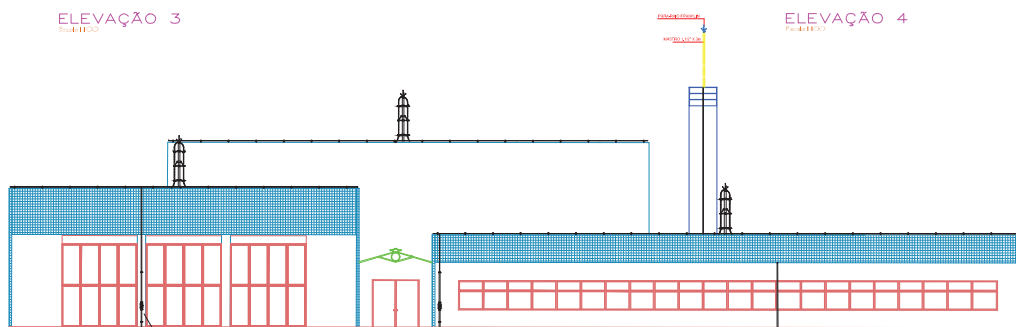

ELEVAÇÃO 1

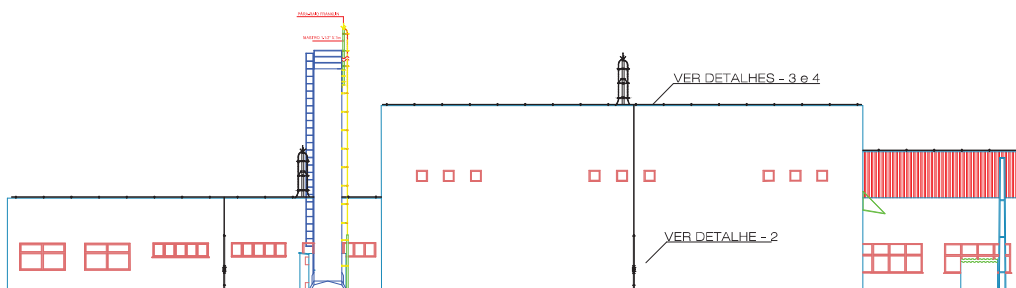

ELEVAÇÃO 2

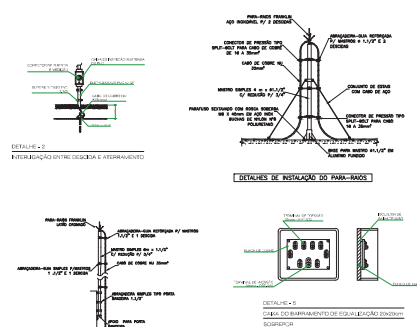

Observações

		Módulo As built - Cascavel	
TRIBUNAL REGIONAL ELEITORAL DO PARANÁ Rua da Pátria, 55 Caixa Postal 100-000 Fone (41) 321-0000 e-mail: TREPR@TREPR-PR.JUDIC.ORG.BR		Óbra: Fórum Eleitoral de Cascavel Endereço: Rua Indira Gandra, 551 Responsável Técnico: Eng. Eletrônica Everton Lima - CREA PR 134945/D Desenhista: Leonardo Lima Controlador: Carlos Data: 12/02/19 Nº de Projeto: 03/03 Escala: 1:50 Rev. 00	